

LiVE every moment

Prinsipper for
Ledelse, Verdier og Etikk
i Norconsult



LiVE er Norconsult-måten.
Det er hvordan vi samarbeider
med kollegaene våre.
Det er hvordan vi samarbeider
med kundene våre.
Det er hvordan vi forholder oss
til samfunnet.
Det er hvordan vi lykkes.



Foto: Colourbox

A large, white, stylized letter 'L' is centered on a solid green background. The 'L' has a thick vertical stem and a horizontal base that extends to the right and then turns upwards at the end.

står for
LEDELSE

God ledelse skaper resultater gjennom å sette mål, styre ressurser og bidra til arbeidsglede.





Hold prinsippene i LiVE

Ta og gi ANSVAR

Vis MOT

Vær SYNLIG og TYDELIG

SE dine medarbeidere

LEV verdiene

Foto: Samfoto / Willy Haraldsen

LEDELSE

Ta og gi ANSVAR

Ledere som tar og gir ansvar står stødig i eget ansvarsområde og ser helheten. De viser tillit, delegerer oppgaver og gir frihet under ansvar. De involverer og støtter aktivt sine medarbeidere.

LEDELSE

Vis MOT

Ledere som viser mot er handlekraftige og viser vei. De tar tak i vanskelige situasjoner og våger å utfordre etablerte sannheter.

LEDELSE

Vær **SYNLIG** og **TYDELIG**

Synlige ledere er tett på der ting skjer. De er til stede, tilgjengelige og til å stole på. Tydelige ledere kommuniserer tydelig mål, oppgaver og forventninger. De gir konkrete og tydelige tilbakemeldinger. De er godt orientert og formidler relevant informasjon.



Foto: Colourbox

LEDELSE

SE dine medarbeidere

Ledere som ser sine medarbeidere forstår hva som motiverer den enkelte. De fremmer og følger opp både karrieremessig og faglig utvikling. De viser respekt, er lydhøre og empatiske.

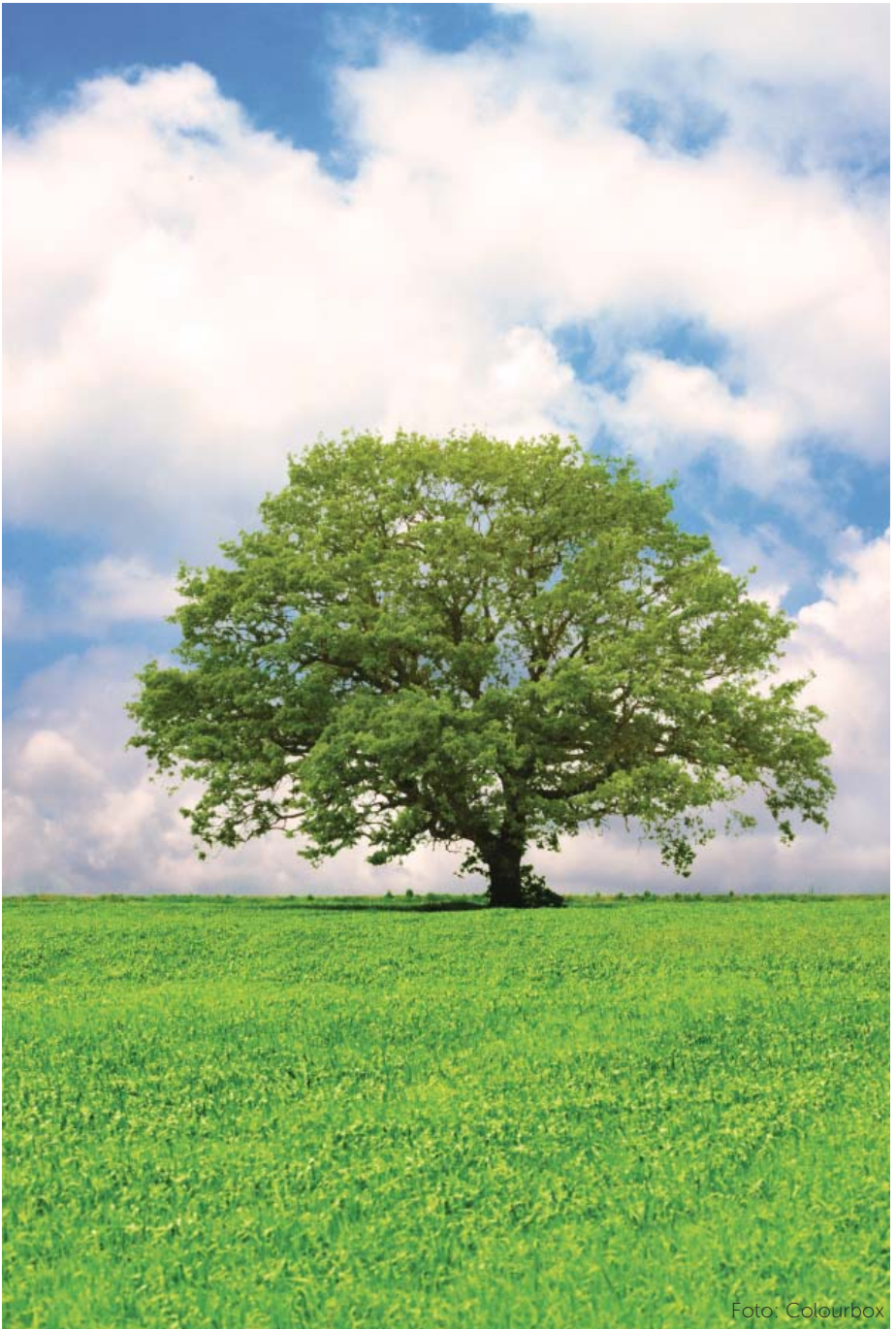
LEDELSE

LEV verdiene

Ledere som lever verdiene baserer sitt lederskap på LiVE. De er bevisste på alltid å gå foran med et godt eksempel. De bruker LiVE aktivt i dialog med egne medarbeidere.

A large, bold, white letter 'V' is centered on a solid green background. The letter has a slightly stylized, blocky appearance.

står for
VERDIER

Våre holdninger påvirker våre resultater. For å nå målene våre har vi et sett med kjerneverdier som påvirker holdningene og adferden vår.

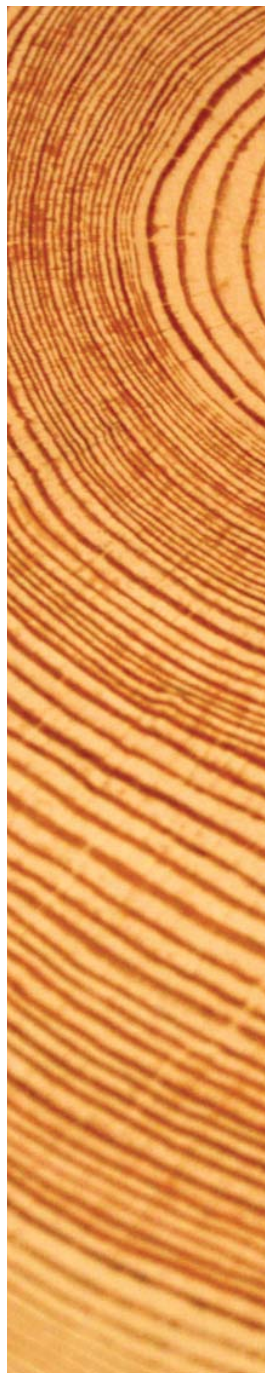

A close-up photograph of a tree trunk's cross-section, showing concentric growth rings in shades of brown and orange. The rings are more distinct on the left side and become more closely spaced and wavy towards the right.

Hold verdiene i LiVE

Redelig

Kompetent

Inkluderende

Engasjert

Foto: Colourbox

VERDIER

Redelig

Vi etterlever våre etiske retningslinjer og opptrer redelig i alle forhold til beste for samfunnet, våre oppdragsgivere og oss selv.

VERDIER

Kompetent

Vi jobber hele tiden med å utvikle vår kunnskap og våre ferdigheter slik at vi leverer den beste faglige kvaliteten.



Foto: Colourbox

VERDIER

Inkluderende

Vi skaper resultater gjennom positiv samhandling mellom mennesker og møter alle med respekt og åpenhet. Vi deler kunnskap og erfaringer slik at vi evner å løse oppgaver i felleskap.

VERDIER

Engasjert

I Norconsult er vi framoverlente. Gjennom vårt felles engasjement og vår evne til nytenkning ligger vi i forkant. Gjennom vårt personlige engasjement tar vi ansvar for utviklingen av egen kompetanse.



Foto: Colourbox

A large, white, stylized letter 'E' is centered on a solid green background. The 'E' has a slightly irregular, hand-drawn appearance.

står for
ETIKK

I Norconsult er vi etisk bevisste og etisk handlende. Gjennom å være etisk bevisste tar vi gode og bærekraftige valg som viser integritet i alt vi gjør.

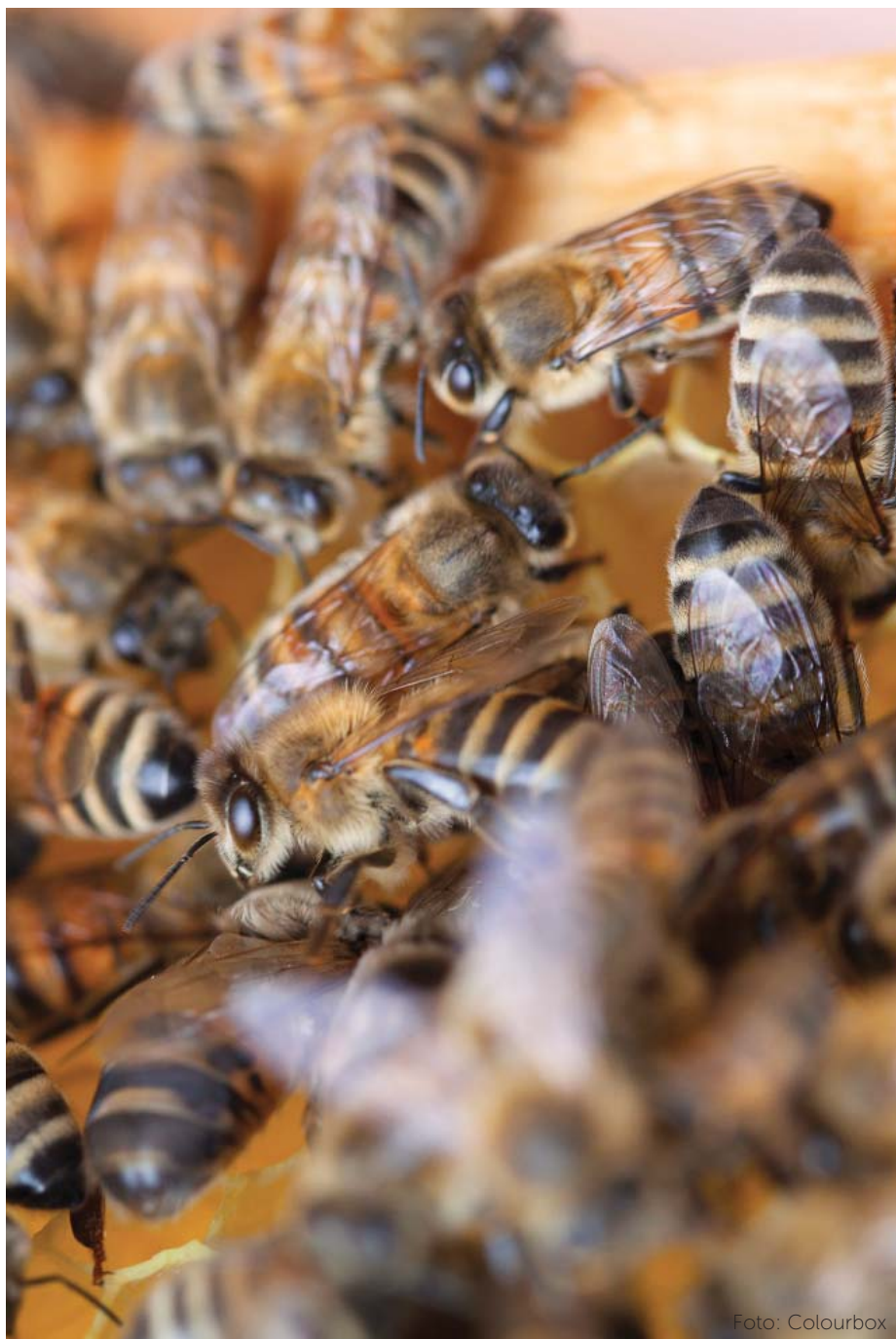



Hold prinsippet i LiVE
Alt vi gjør skal tåle
OFFENTLIGHETENS LYS

Foto: Colourbox

ETIKK

Alt vi gjør skal tåle OFFENTLIGHETENS LYS

Husk å ta «mediatesten». Spør deg selv og gjerne også kollegaene dine: «Er det OK at dette blir omtalt i media?» Svaret skal alltid være et tydelig «ja».



Foto: Colourbox

Bruk LiVE i ditt daglige arbeid.

Prinsippene og verdiene setter fokus på utfordringene dine.

De hjelper deg til å ta de gode valgene.